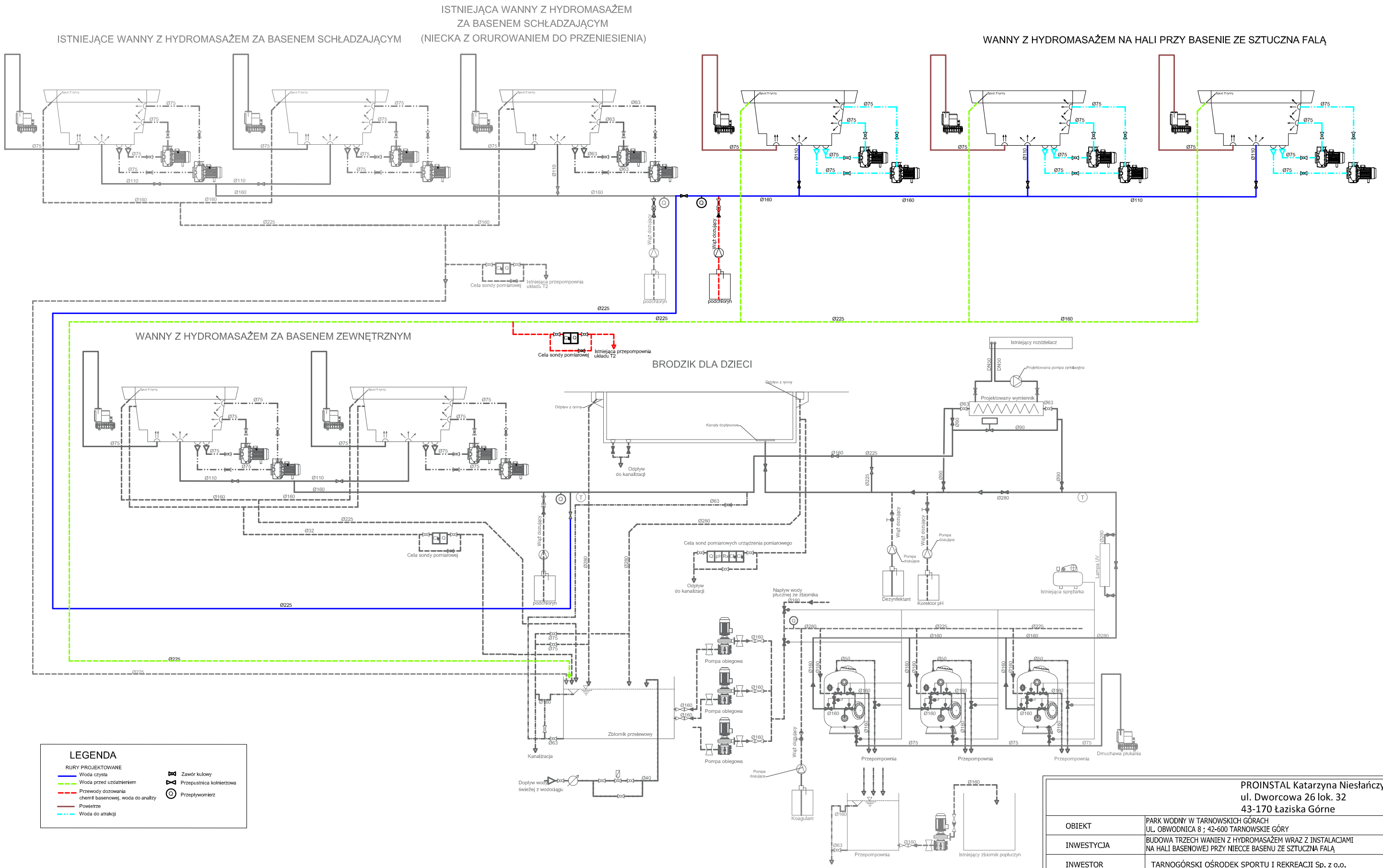

PROINSTAL Katarzyna Niesłańczyk ul. Dworcowa 26 lok. 32 43-170 Łaziska Górne			
OBIEKT	PARK WODNY W TARNOWSKICH GÓRACH UL. OBWODNICA 8 ; 42-600 TARNOWSKIE GÓRY		
INWESTYCJA	BUDOWA TRZECH WANIEN Z HYDROMASAŻEM WRAZ Z INSTALACJAMI NA HALI BASENOWEJ PRZY NIECCE BASENU ZE SZTUCZNA FALĄ		
INWESTOR	TARNOGÓRSKI OŚRODEK SPORTU I REKREACJI Sp. z o.o.		
STADIUM	PROJEKT TECHNICZNY	BRANŻA	sanitarna
PRZEDMIOT RYSUNKU	SCHEMAT INSTALACJI WODY WANIEN	SKALA	BS
PROJEKTANT	mgr inż. Katarzyna Niesłańczyk nr.upr.bud. SLK/2924/POOS/09 w spec. instalacji sanitarnych	DATA	lipiec 2026
		NR RYS.	IB01